K BRIDGE

Stradale
Road joints

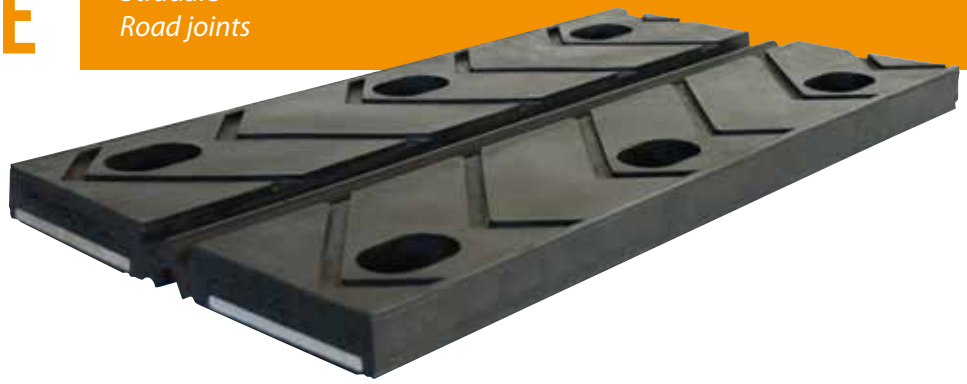

IT

Descrizione

Sistema di giunzione tipo omega in acciaio e neoprene vulcanizzati a caldo, idoneo al traffico stradale, progettato e realizzato secondo le prescrizioni CNR UNI 10018/99. La superficie superiore presenta una tassellatura pronunciata, con fughe oblique, per favorire il deflusso delle acque. Il giunto è caratterizzato da elevata silenziosità al transito dei veicoli. L'interposizione fra impalcato e giunto di una scossalina continua in PVC (fornita a richiesta) contribuisce a rendere il giunto di fatto impermeabile. L' allineamento delle barre avviene tramite la profilatura maschio-femmina di testa.

- **Lunghezza barre 2 m.**
- **Accessori per il fissaggio chimico inclusi.**
- **Colore unico nero.**

A richiesta: scossalina in PVC per impermeabilizzazione.

EN

Description

Molded road joint system, made of reinforced neoprene. Designed and manufactured in accordance with the requirements CNR UNI 10018/99.
The Special design prevents the water stagnation and limits the noise. Available, on request, a watertight PVC band to be fixed under the system.

- ***Chemical fixings, included.***
- ***Bar length 2 m.***
- ***Color: black.***

On request : *Watertight PVC band.*

Sezione / *Section*

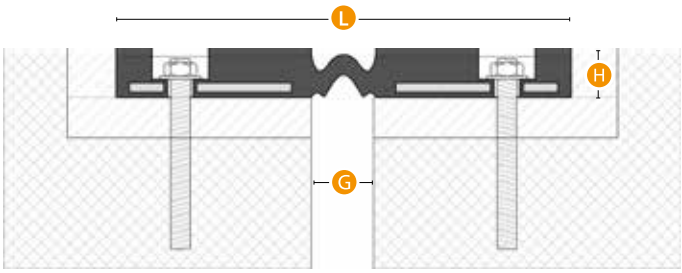

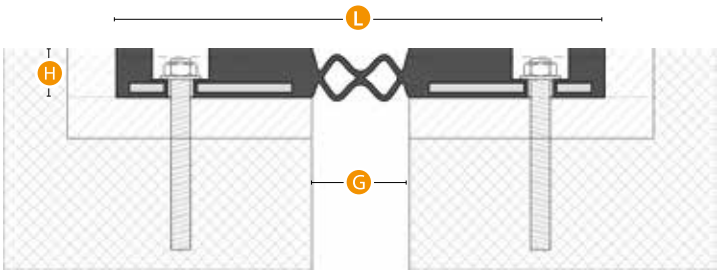

Serie K BRIDGE

		Sistema *System*	G	L	H	Movimento totale *Total movement*
Ambito *Field*	Stradale *Road*					
Uso *Use*	Stradale *Road*	**K BRIDGE M50**	50	280	30	50 (+/- 25)
Transito *Transit* (pag. 06)	Stradale *Road*	**K BRIDGE M75**	70	300	30	75 (+/- 37,5)
Finitura *Finish*	Gomma *Neoprene*					

Valori in mm / *Values in mm*

www.tecnokgiunti.it - per il download di:
BIM / Dwg / Scheda in pdf / Voce di Capitolato / Scheda di Posa in Opera / Manuale di Manutenzione / Caratteristiche dei materiali

Ed. 2020

TECNOKGIUNTI
Seismic Joint Covers

Tecno K Giunti S.r.l.
Sede legale: Via Laurentina (km 25), n°68
Pomezia 00071 (RM) Italy
C.F. e P.Iva: 12059091004

Stabilimento produttivo,
ufficio tecnico e commerciale:
via Pietà, n°96 - Savignano sul Rubicone 47039 (FC) Italy
t. +39 0541 945909 - **info@tecnokgiunti.it**